

VEDERE DE JOS A-A

sc. 1:20

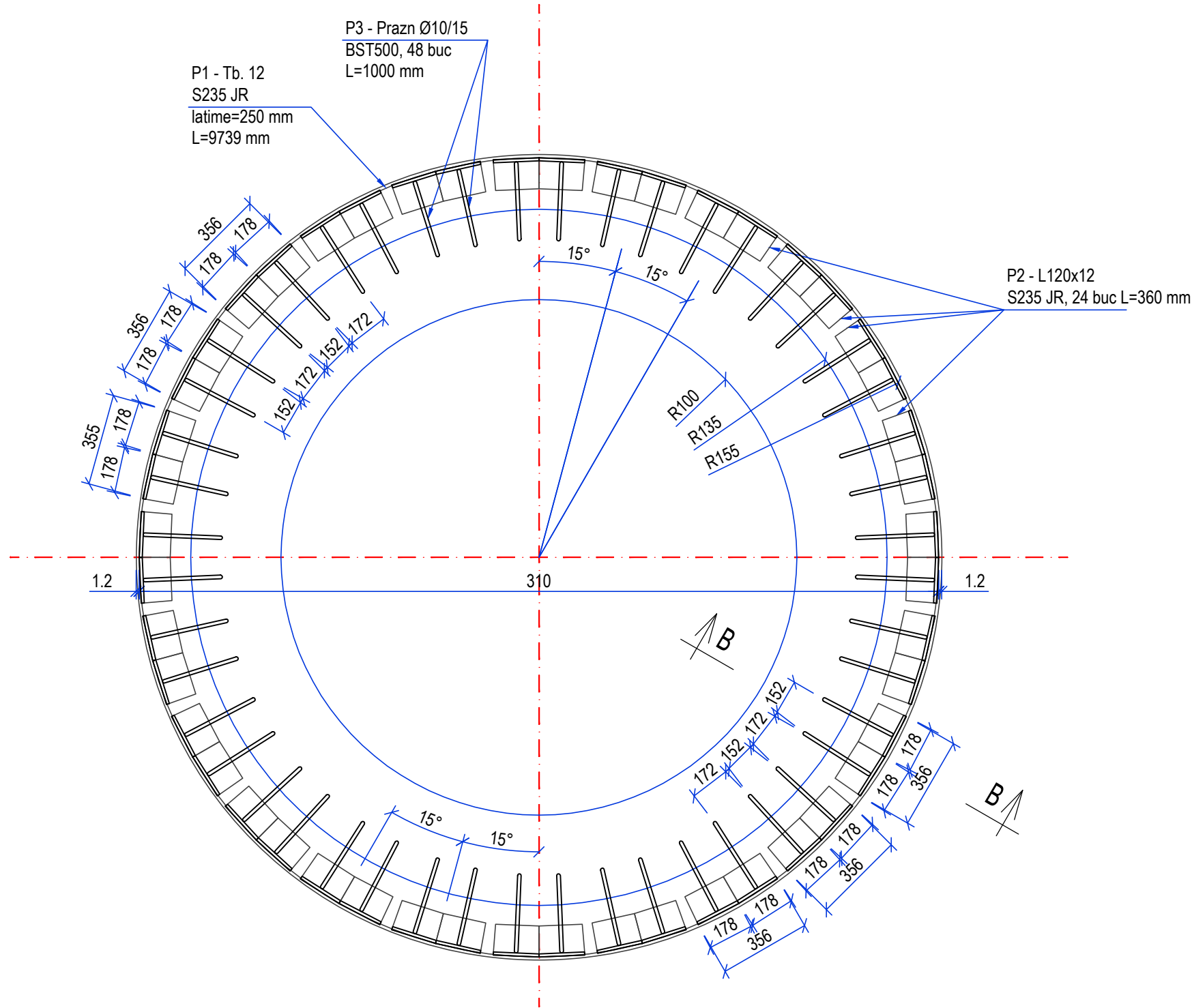

SECTIUNE B-B  
PIESA METALICA INGLOBATA IN  
CUTITUL CHESONULUI

Sc. 1:10

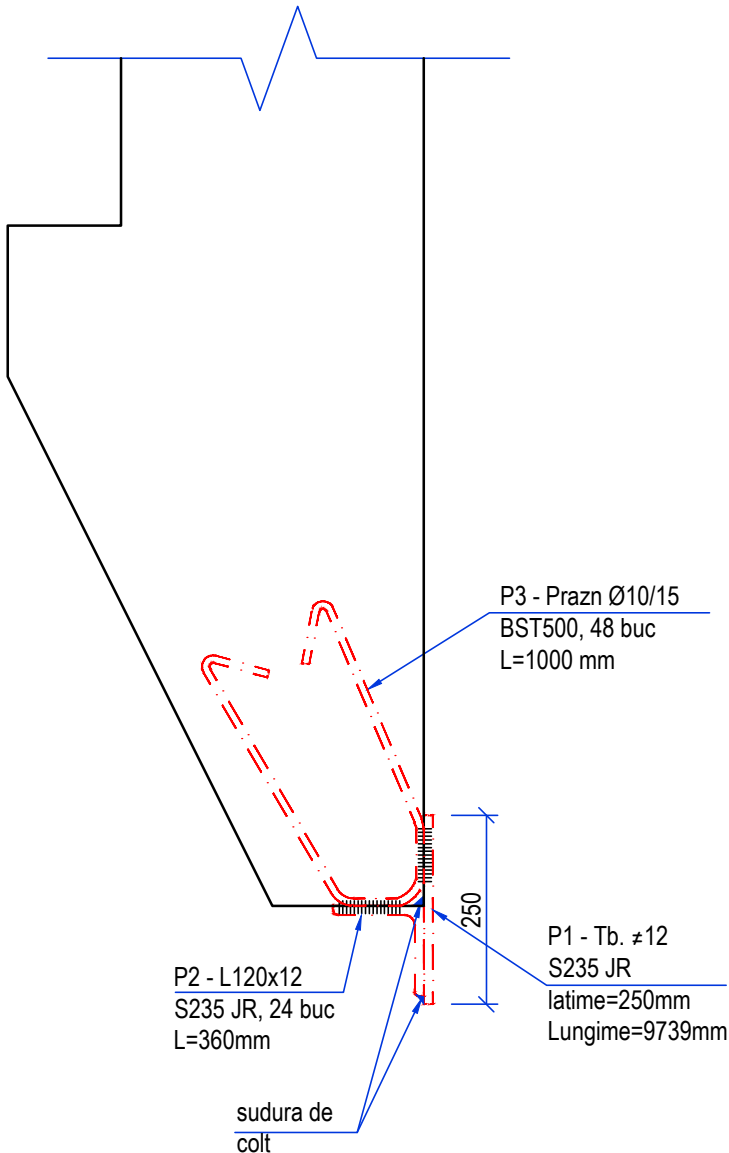

NOTE:

- Inainte de confectionarea suportilor se vor verifica dimensiunile si pozitia conductelor.
- Toate piesele metalice vor fi prevazute cu protectie anticoroziva conform caietului de sarcini.
- Confectiile metalice vor fi din otel S235JR.
- Categoria de executie a elementelor va fi "B" conf. STAS 767/0-88
- Toate sudurile pieselor in contact vor avea clasa de calitate C3 pentru sudurile de colt.
- Toate sudurile de colt se vor executa pe toata lungimea de contact a piselor si vor avea grosimea 0.7 t min.
- Controlul de calitate al sudurilor va respecta in totalitate prevederile cap. 4 din Normativul C150-99.



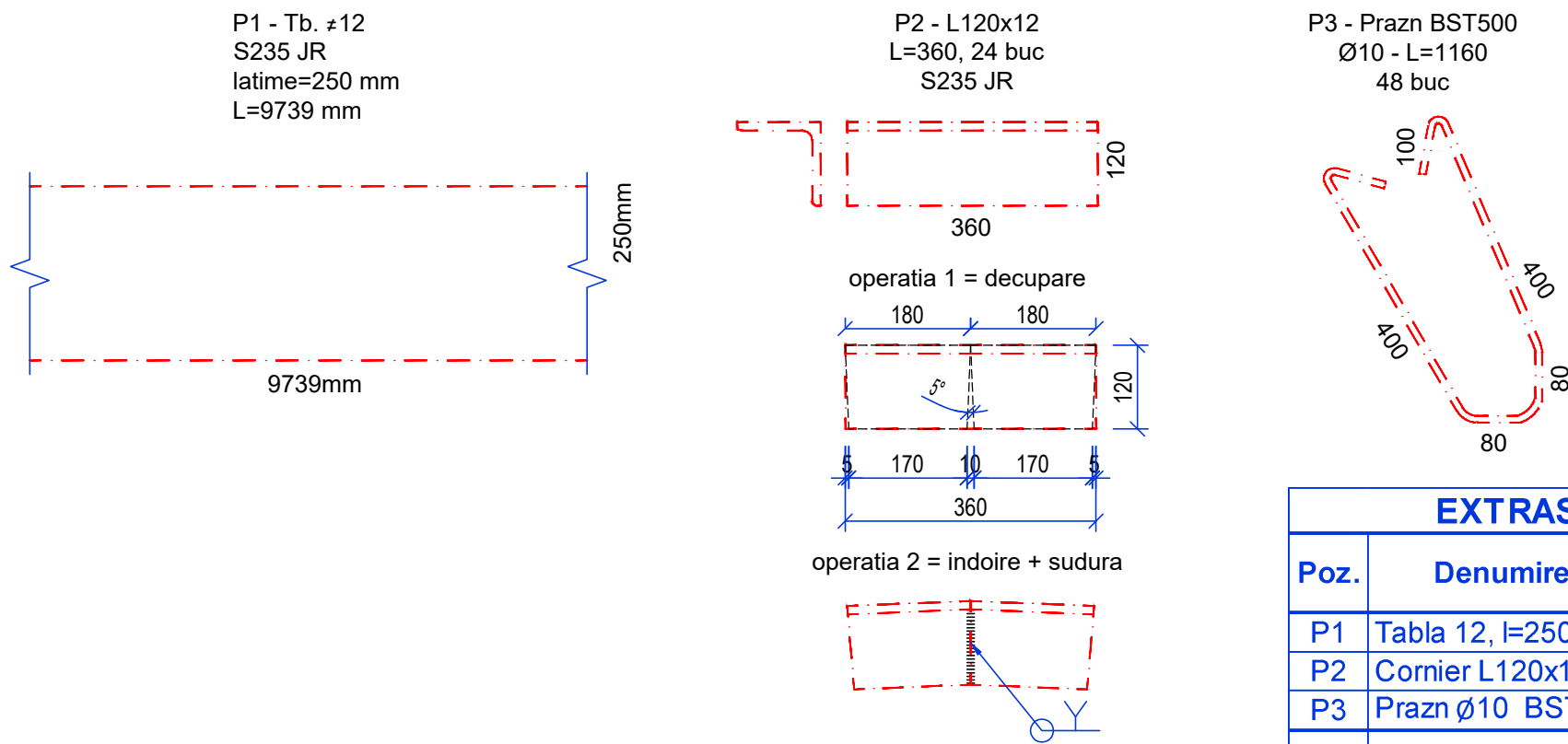

- Prezentul plan se va cita impreuna cu planurile de tehnologie

Detalii piese

sc. 1:10



EXTRAS DE LAMINATE PIESA INGLOBATA						
Poz.	Denumire	Lung. (m)	Nr. buc.	Masa (kg)		Material
				kg/buc	kg/poz	
P1	Tabla 12, l=250mm	9.74	1	23.55	229.38	S235JR
P2	Cornier L120x12	0.36	24	21.60	186.62	S235JR
P3	Prazn ø10 BST500	1.00	48	0.72	34.56	Bst500
		TOTAL (kg)			451	
		SUDURA 3%			14	
		TOTAL gen. (kg)			464	

02	ing. ....	.....	.....
01	ing. ....	.....	.....
Revizia	Nume	Semnatura	Motivul reviziei sau documentul
<div><div><div>TADECO CONSULTING</div><div>REC <small>RECONSTRUCTING ENGINEERING CONSULTING</small></div></div><div>PHOENICIA BUSINESS CENTER Str. Turturelelor nr. 11A - CORP-C, Sector 3, Bucuresti Tel: +4021 321 22 74 Fax: +4021 321 22 78 E-mail: office@tadeco.ro</div><div>ENTITATE CONTRACTANTA : SC AQUASERV SA TULCEA BENEFICIAR FINAL: SC AQUASERV SA TULCEA</div><div><div>Titlu proiect:</div><div>CS AT P00 - Asistenta tehnica pentru pregatirea aplicatiei de finantare si a documentatiilor de atribuire pentru „Proiectul regional de dezvoltare a infrastructurii de apa si apa uzata din judetul Tulcea in perioada 2021-2027”</div><div>TL-CL-13: „EXTINDEREA SI REABILITAREA SISTEMULUI DE ALIMENTARE CU APA SI A SISTEMULUI DE COLECTARE A APELOR UZATE MENAJERE IN CHILIA VECHIE”</div></div></div>		<div></div>	
Nume:		Semnatura:	Scara: 1:20
Proiectat:	Ing. Dan Margaritescu		Faza de proiectare
Desenat:	Ing. Dan Margaritescu		DA+PT+DE/DTAC
Verificat:	Ing. Alice Vladi		Data: 2026
Aprobat:	Ing. Anca Tofan		
Titlu plansa:		Detalii cutit - SPAU 1 - 8	
PLANSĂ NR.: TL-CL13-DT-23		Revizie 0	